

VILLE DE CHIÈVRES

PRIORITE 2

Chièvres



Version initiale

Descriptif



Version actualisée (.. / .. / ..)

1. Description succincte du projet**Contexte** : site anthropisé, rôle limité dans le maillage écologique**Nature du projet** :

- Amélioration des qualités écologiques du site :
 - Habitat : poursuite de l'aménagement des berges afin de recréer des écosystèmes favorables
 - Faune : suivi des différentes populations colonisant le site
 - Paysage : intégration paysagère
 - Cycle de l'eau : évaluation du rôle des étangs dans les écoulements d'eau et des aménagements éventuellement nécessaires
- Mise en place d'une charte de valorisation du site : pêcheurs, promeneurs, etc.
- Amélioration de l'accès PMR : cheminement, ponton adapté
- Aménagement de nouveaux équipements de convivialité : buvette, sanitaires
- Sensibilisation des utilisateurs du site
 - Pose de panneaux didactiques
 - Organisation d'animations

Public cible : biodiversité, citoyens, visiteurs externes**2. Justification du projet**- **Justification par rapport aux besoins identifiés dans le diagnostic partagé**- **Caractère rural du projet**- **Effets directs et effets multiplicateurs attendus**

La mise en place de ce projet aura des effets multiplicateurs tels que :

•

- **Projets connexes du PCDR et de la Commune**

8. Aménager les étangs communaux de Hoves

9. Restaurer la ripisylve

10. Créer de nouveaux périmètres de protection et de reconnaissance de la trame verte

11. Renforcer les collaborations entre la Commission agricole, la Ville et les citoyens

12. Aménager et animer de nouveaux espaces verts communaux

13. Amplifier la gestion différenciée et le zéro phyto

49. Créer de nouveaux produits touristiques

Autres projets communaux :

- **Alternatives éventuelles**- **Sobriété du projet****3. Lien à la stratégie du PCDR**- **Défis et objectifs principaux en lien avec la stratégie du PCDR****2. Recréer un rapport à la nature apaisé, source d'intégration et de plus-value territoriale****A. Par la revégétalisation de la campagne chiévraise**

4. Encourager le développement d'un tissu économique ancré et ouvert

B. Par le développement de l'attractivité touristique

- **Liens qualitatifs et quantitatifs**- **Objectifs connexes avec les autres plans et programmes pertinents**

4. Impacts du projet sur la résilience du territoire et de la société

Impacts ✓ ou ×	Dimension					
	Environnement	Energie	Mobilité	Social	Culturel	Economique
Éléments prioritaires						
Intérêts des générations futures	✓			✓		
Participation	✓			✓		
Cohérence des politiques sectorielles	✓		✓	✓		
Solidarité des territoires						
Evaluation permanente	✓		✓	✓		

5. Localisation et statut

- **Adresse**
Chièvres, rue de la carrière, lieu-dit « Etangs de Hoves »
- **Périmètre d'intervention**
Partie artificialisée du site
- **Intégration du projet par rapport à son environnement direct**
IPIC : Ferme Strebelle
Services écosystémiques : sol alluvial et colluvial hydromorphe à nappe quasi-permanente
- **Cadre légal**
Plan de Secteur : Services publics et équipements communautaires, plan d'eau
- **Contraintes naturelles existantes**
Aléa d'inondation moyen
PASH : régime d'assainissement autonome
Petite Hunelle : cours d'eau de 2^{ème} catégorie
LIDAXES : exutoire de deux axes de ruissellement concentré
- **Statut de propriété**
Etang nord : Ville de Chièvres – Etang sud : à vendre
Buvette privée, exploitée par un club de pêche

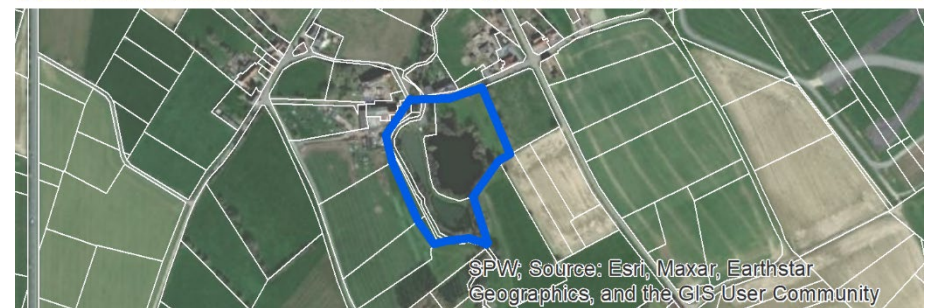
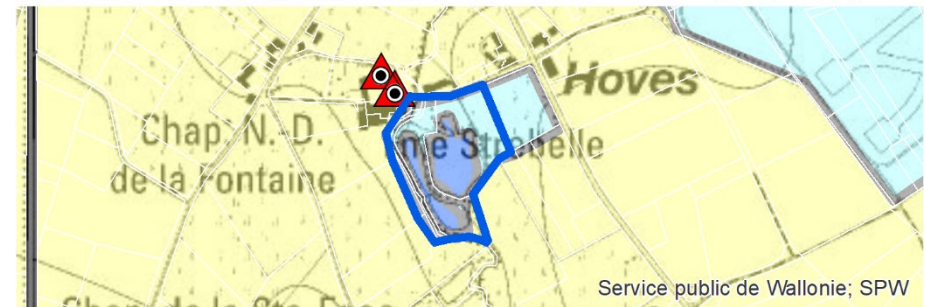

6. Parties prenantes, porteurs de projet

- **Porteur du projet**
Ville de Chièvres
- **Partenaires potentiels**
Contrat de rivière Dendre
Province de Hainaut (cours de 2^{ème} catégorie)
Clubs de pêche
- **Pistes de financement**
Région wallonne – BiodiverCité (+ veille appel à projets)
Province de Hainaut
Contrat de rivière Dendre – appel à projets

7. Programme de réalisation

- **Eléments pris en compte pour définir la priorité de la fiche**
 -
- **Etat du dossier**
 - Renouveaulement des berges en cours (Ville de Chièvres)
 - Petits aménagements réalisés par le club de pêche : gabions, îlots de végétation
- **Programme des travaux ou des aménagements**
 -
- **Planification**
 -
- **Démarches administratives à réaliser par la Commune**
 -
- **Eléments à mettre en place pour assurer le bon usage de l'investissement réalisé**

8. Estimation globale du coût

Sera complété à l'activation de la fiche

9. Evaluation

Indicateur(s) de réalisation	Valeur cible	Source de vérification

Indicateur(s) de résultat	Valeur cible	Source de vérification

10. Mesures en faveur de la résilience locale et de la transition

Sera complété à l'activation de la fiche